

OpenScape Business

Version 2 MR 4 (technisch)

15. Dezember 2017

ALSO

NT^{plus}
Die Telekommunikationsmarke.

Referent:

Andreas Neuhaus
Technical Consultant - Unify

Kontakt-Daten:

Tel. +49 541 9143 – 8359

Email: andreas.neuhaus@also.com

OpenScape Business Roadmap

Kunden mit SSP profitieren von regelmäßigen Software Updates

UNIFY / ATOS Commitment: Produktsupport bis mind. 2024

Agenda

- Highlights OSBiz Version 2 MR 4
- UC - Smart
- UC - Suite
- Erweiterungen
- ITSP & Service
- OpenScape Accounting + Welcome Modul
- Allgemeine Informationen
- Fragen & Antworten

Agenda

- **Highlights OSBiz Version 2 MR 4**
- UC - Smart
- UC - Suite
- Erweiterungen
- ITSP & Service
- OpenScape Accounting + Welcome Modul
- Allgemeine Informationen
- Fragen & Antworten

OpenScape OSBiz Version 2 MR 4 Highlights auf einen Blick

UC Suite

- MS Contact Card **Integration** (CTI, Präsenz, Chat)
- **Support** High Res Monitors myPortal for Outlook
- **Sicherheit** :Erweiterte Passwort-Richtlinie Clients, etc.
- **myAttendant**: Editieroption für external Directory in der Suche

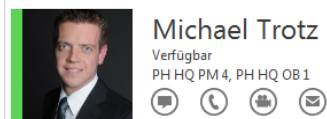

Management

- **Accounting + Hospitality + Hotel/Gäste + Management** Lösung in nur einer Applikation
- Basierend auf OpenScape Accounting **V3** + **“Welcome”**
- **Optimiert für SMB Segment** (Pricing + Funktionen)

Erweiterungen

- **neues CP205 Device** (inkl. Gigabit Switch)
- **Unified Directory**: External Directory (csv Import) für “non” UC Suite User
- **Erweiterte LDAP Felder** für OpenDirectory Service

ITSP & Service

- ITSP: B-Kanal “auslösen” bei Anrufumleitung (Call Deflection)
- ITSP: Leitungskonfiguration (in/out/bidirectional)
- **User Suchfunktion** in UC Suite Administration
- Unterstützung **neuer Betriebssysteme** (WS 2016, Apple High Sierra)

Kontinuierliche Weiterentwicklung und Feature Updates für OpenScape Business V2

OpenScape OSBiz Version 2 MR 4 Mehrwerte für den Partner?

UC Suite: Contact Card Integration

UC Verkauf fördern – jetzt noch attraktiver: direkt aus der MS Contact Card wählen, inkl. Präsenz Mapping und Anzeige

Accounting + Hospitality Management

*Applikationen verkaufen und Mehrwerte generieren.
Leistungsstarkes Accounting + Hospitality/Hotel/Gäste Funktionen
in einer Lösung abgestimmt auf SMB Kunden (Preise + Funktionen)*

OpenScape OSBiz Version 2 MR 4
Mehrwerte für den Partner?

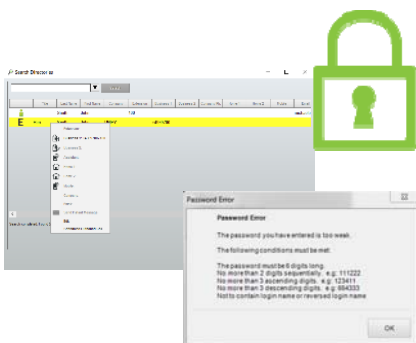

Service & Sicherheit & ITSP

Kundenzufriedenheit & Akzeptanz: Mehr Sicherheit & Serviceability für UC Suite Nutzer (PW - Richtlinie, Suche mit Editieroption, etc.)
ITSP: B-Kanäle sparen bei AUL(Call Deflection), B-Kanal Richtungen

Neues Endgerät , neue Funktionen

Neue Verkaufsmöglichkeiten: neues CP205 für Kunden mit Wunsch nach Gigabit, OpenScape Business : u.a. erweitertes Verzeichnis für alle Telefonie-, UC Smart- und myPortal to go User

CP205
Jetzt mit
Gigabit
Switch

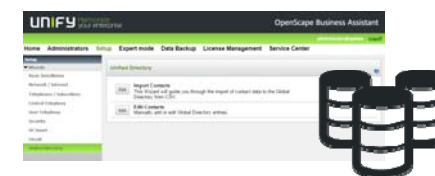

Agenda

- Highlights OSBiz Version 2 MR 4
- **UC - Smart**
- UC - Suite
- Erweiterungen
- ITSP & Service
- OpenScape Accounting + Welcome Modul
- Allgemeine Informationen
- Fragen & Antworten

UC Smart - Global Directory

Neues „Global Directory“ Verzeichnis für Telefonie und UC Smart User

Neues Globales Verzeichnis für alle Telefonie- und UC Smart-User

Bis zu 100.000 Einträge, max. 30.000 Einträge für Systeme mit „only“ Mainboard.

Zugriff auf die Einträge via Unified Directory, UC Smart, myPortal to go und CP400/600 HFA.

Import via CSV, editierbar via Web based Management

| | | | |
|------------------|-----------------------|----------------------|---------------------------|
| Vorname | z.B. Vorname | Nachname | z.B. Nachname |
| Firma | z.B. Firma | Telefon geschäftlich | z.B. Telefon geschäftlich |
| Mobiletelefon | z.B. Mobiletelefon | E-Mail | z.B. E-Mail |
| Anrede | z.B. Anrede | Abteilung | z.B. Abteilung |
| Straße | z.B. Straße | Postleitzahl | z.B. Postleitzahl |
| Postanschrift | z.B. Postanschrift | Ort | z.B. Ort |
| Land | z.B. Land | Ländervorwahl | z.B. Ländervorwahl |
| Telefon privat | z.B. Telefon privat | Fax | z.B. Fax |
| Allgemeiner Name | z.B. Allgemeiner Name | Anzeigename | z.B. Anzeigename |

At the bottom of the form, there are three buttons: 'Übernehmen', 'Rückgängig', and 'Zurück'.

UC Smart - Global Directory

Neues „Global Directory“ Verzeichnis für Telefonie und UC Smart User

Das Global Directory kann direkt über „Einrichtung“ / „Globales Verzeichnis“ gepflegt werden.

1. Die Daten können via CSV-Datei importiert werden.
Template für den Import ist in den Vorlagen vorhanden.
2. Über Kontakte bearbeiten können die Einträge angezeigt und neue Einträge manuell hinzugefügt werden.

Agenda

- Highlights OSBiz Version 2 MR 4
- UC - Smart
- **UC - Suite**
- Erweiterungen
- ITSP & Service
- OpenScape Accounting + Welcome Modul
- Allgemeine Informationen
- Fragen & Antworten

UC Suite - MS Contact Card Integration

Direkte Wahl und Präsenzanzeige in den Kontakten

Microsoft Contact Card* ist der “Dreh- und Angelpunkt” für die Kontaktsuche in Outlook neben eMail - Handling

- **Direkte Wahl oder Chat** aus der Contact Card oder der eMail Adresse
- **Präsenzanzeige für verbesserte Teamarbeit** sichtbar in eMail und Contact Card

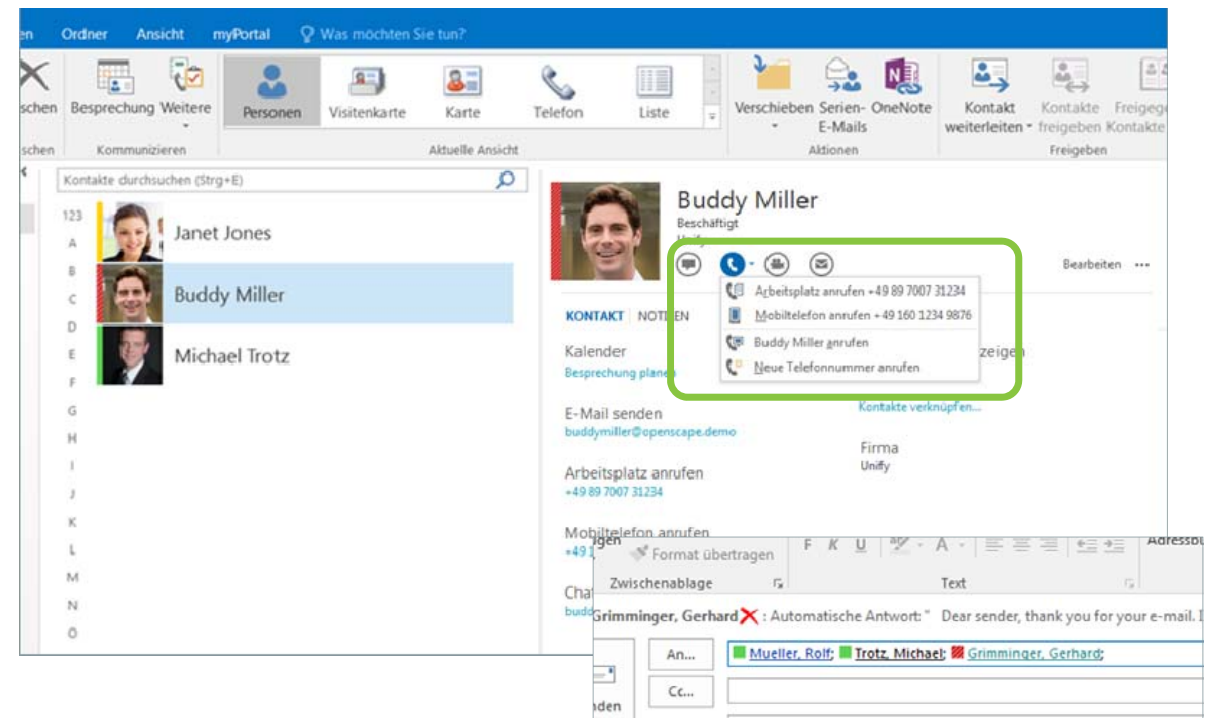

Präsenzstatus sichtbar direkt neben der eMail Adresse

* MS Contact Card Integration verfügbar ab MS Office 2013

UC Suite - MS Contact Card Integration

Direkte Wahl und Präsenzanzeige in den Kontakten

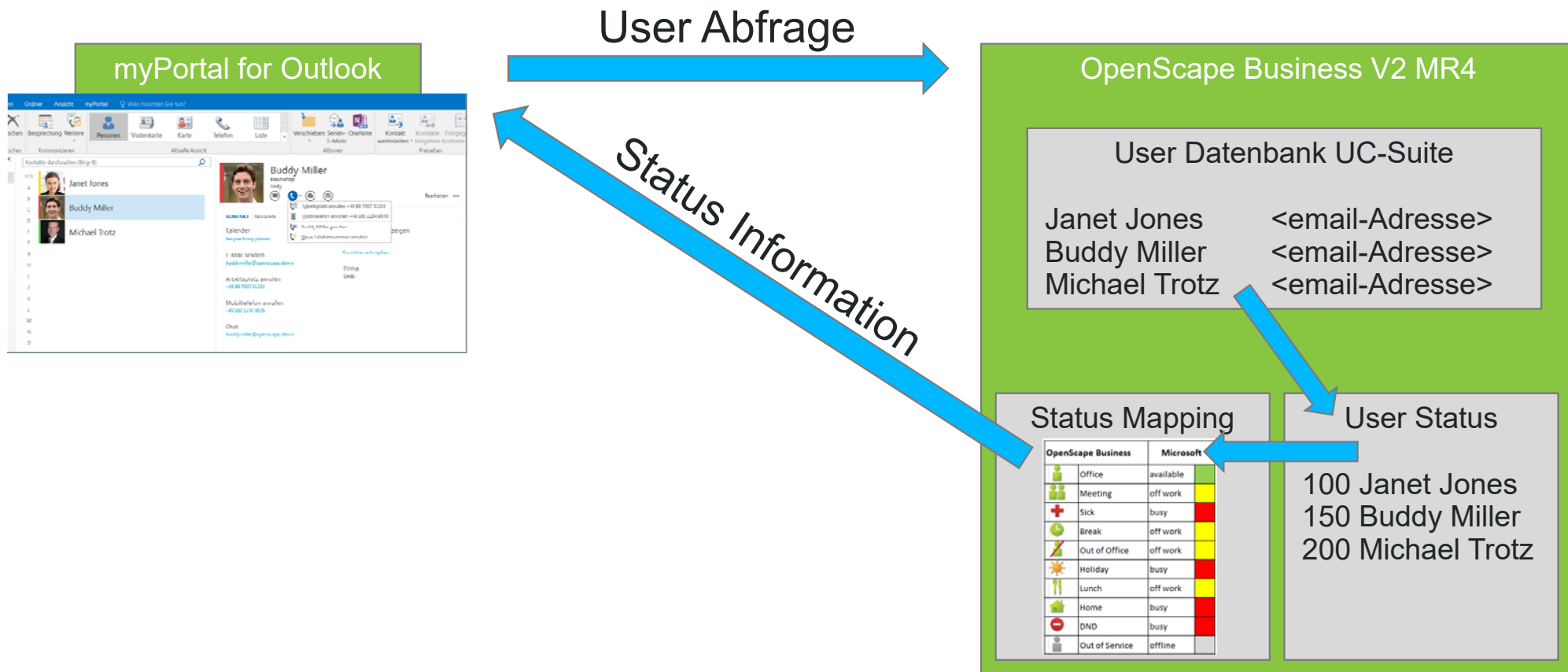

UC Suite - MS Contact Card Integration

Voraussetzungen für die Nutzung

- Contact Card Integration möglich ab MS Office / Outlook 2013
- Nur eine Applikation kann auf das Contact Card Interface zugreifen
- Aufgrund der tieferen Integration, Neuinstallation von myPortal for Outlook erforderlich
- Einstellungen Outlook Optionen / Personen:
- Einstellungen in myPortal for Outlook:

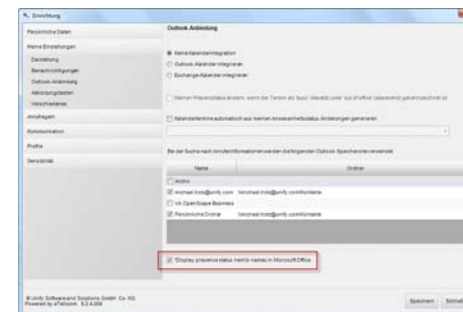
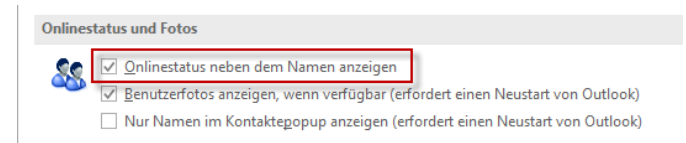

UC Suite - MS Contact Card Integration Einstellungen für Mapping

Da Microsoft nur 4 Status kennt, müssen der Präsenzstatus gemappt werden.

Dieses kann im Experten Modus unter den UC-Suite Server Einstellungen im Menü „Contact Card Mapping“ definiert werden.

UC Suite - MS Contact Card Integration

Diagnose / Logging für Mapping

Für die Diagnose kann die Logging-Datei für die genutzt werden, diese befindet sich im CC-Logs Ordner im Unterordner OLIContactCard.

In der Logging-Datei ist zu sehen, welche Benutzer gefunden wurden und die Statusänderung der gefundenen Benutzer

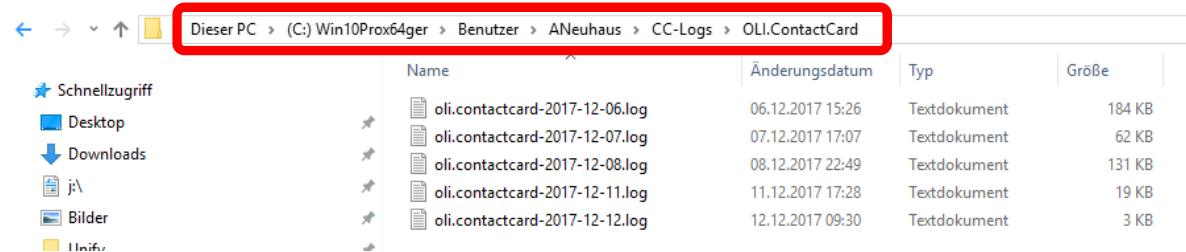

```
[07:49:45.6671][IM][1] ][App.Application_Startup] ] -----OLI UcCollaboration Gateway (OPS)Versi
[07:49:45.6983][TR][1] ][App.RegisterImProviderUser] ] Updating registry
[07:49:45.6983][TR][1] ][App.RegisterImProviderUser] ] Updating registry (Wow6432Node)
[07:49:45.6983][TR][1] ][App.Application_Startup] ] Creating COM server
[07:49:45.7140][TR][1] ][App.Application_Startup] ] Creating scheduler
[07:49:45.7140][TR][1] ][App.Application_Startup] ] Creating IPC gateway
[07:49:45.7296][TR][1] ][App.Application_Startup] ] Ready!
[07:49:45.7296][TR][5] ][ComServer.Run] ] Starting COM server
[07:49:45.7296][TR][5] ][ComServer.PreMessageLoop] ] current process is: 8352
[09:27:20.6568][DB][8] ][UcProviderFactory.CreateInstance] ] New instance is being created
[09:27:20.6568][DB][8] ][ComServer.Lock] ] Lock count is now @1
[09:27:20.6881][DB][8] ][UcProvider.GetAuthenticationInfo] ] Requested version: 15.0.0.0
[09:27:20.6881][DB][8] ][UcProvider.GetInterface] ] version=15.0.0.0; interface=oiInterfaceILyncClient
[09:27:20.7037][DB][8] ][UcProvider.GetInterface] ] version=15.0.0.0; interface=oiInterfaceIAutomation
[09:27:20.7350][TR][8] ][Vs1Users.GetContactByURI] ] Finding user with URI: localuser
[09:27:20.7350][TR][8] ][Vs1Users.GetContactByURI] ] Finding user with URI: localuser
[14:43:40.5969][TR][12] ][Vs1Users.GetContactByURI] ] Finding user with URI: Andreas.Neuhaus@also.com
[14:43:45.1656][TR][12] ][Vs1Users.GetContactByURI] ] Finding user with URI: Rene.Hittmeyer@also.com
[14:43:49.7506][TR][12] ][Vs1Users.GetContactByURI] ] Finding user with URI: Michael.Baertels@also.com
[14:45:33.8293][DB][9] ][Vs1Users.HandleUserPresenceChanged] ] User: 'michael.baertels@also.com', Presence: 'Online'
[14:45:38.3087][DB][14] ][Vs1Users.HandleUserPresenceChanged] ] User: 'michael.baertels@also.com', Presence: 'Busy'
[14:46:59.0354][DB][14] ][Vs1Users.HandleUserPresenceChanged] ] User: 'andreas.neuhaus@also.com', Presence: 'Away'
[14:47:19.9984][DB][9] ][Vs1Users.HandleUserPresenceChanged] ] User: 'andreas.neuhaus@also.com', Presence: 'Online'
[14:48:07.5134][DB][11] ][Vs1Users.HandleUserPresenceChanged] ] User: 'andreas.neuhaus@also.com', Presence: 'Away'
[14:48:10.5868][DB][11] ][Vs1Users.HandleUserPresenceChanged] ] User: 'andreas.neuhaus@also.com', Presence: 'Online'
[14:48:28.9064][DB][14] ][Vs1Users.HandleUserPresenceChanged] ] User: 'michael.baertels@also.com', Presence: 'Busy'
[14:48:33.0271][DB][11] ][Vs1Users.HandleUserPresenceChanged] ] User: 'michael.baertels@also.com', Presence: 'Online'
[14:52:20.0888][DB][10] ][Vs1Users.HandleUserPresenceChanged] ] User: 'michael.baertels@also.com', Presence: 'Busy'
[14:53:17.2782][DB][9] ][Vs1Users.HandleUserPresenceChanged] ] User: 'michael.baertels@also.com', Presence: 'Online'
[15:02:20.4878][DB][11] ][Vs1Users.HandleUserPresenceChanged] ] User: 'michael.baertels@also.com', Presence: 'Busy'
[15:04:16.5772][TR][12] ][Vs1Users.GetContactByURI] ] Unable to find user with URI: 'ralf.neuhaus@unify.com'
[15:04:16.5772][TR][12] ][Vs1Users.GetContactByURI] ] Finding user with URI: ralf.neuhaus@unify.com
[15:07:17.6464][TR][12] ][Vs1Users.GetContactByURI] ] Unable to find user with URI: 'ralf.neuhaus@unify.com'
[15:07:17.6620][TR][12] ][Vs1Users.GetContactByURI] ] Finding user with URI: +49 89 700732577
[15:19:15.2698][TR][12] ][Vs1Users.GetContactByURI] ] Finding user with URI: +49 89 700732577
[15:19:15.2698][TR][12] ][Vs1Users.GetContactByURI] ] Unable to find user with URI: '+49 89 700732577'
```

UC Suite - Security Erweiterungen

Client Login und Voicemail Zugriff sicher halten

- **Erweiterte Passwort Richtlinien** für UC Suite Client Login. Passwort muss “verschärfte” Sicherheitskriterien erfüllen.
- **Neue Sicherheitsrichtlinie** für den Zugriff auf Voicemail. Der Admin kann festlegen ob ein PW erforderlich ist oder nicht.
- **Bei Upgrade auf OSBiz V2R4** muss das Passwort ggf. vom Kunden auf die neue Richtlinie angepasst werden

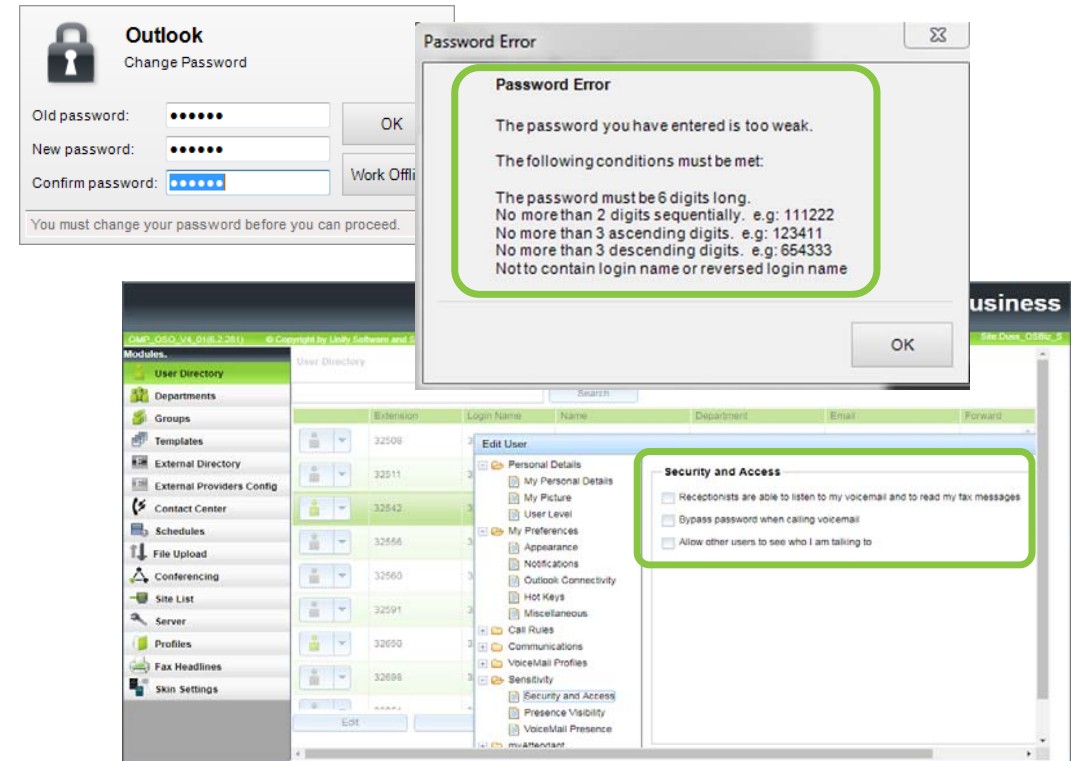

UC Suite - myAttendant Erweiterung

Editierfunktion in der Suche von myAttendant

Mit der neuen myAttendant Version gibt es eine "Editierfunktion" in der Suche für das Externe Verzeichnis.

- Im Kontext-Menü des gesuchten Eintrages gibt es nun die direkte Möglichkeit, den Eintrag aus dem externen Verzeichnis zu editieren.
- Wird die Bearbeitungsfunktion ausgewählt, kann der Eintrag sofort bearbeitet werden.

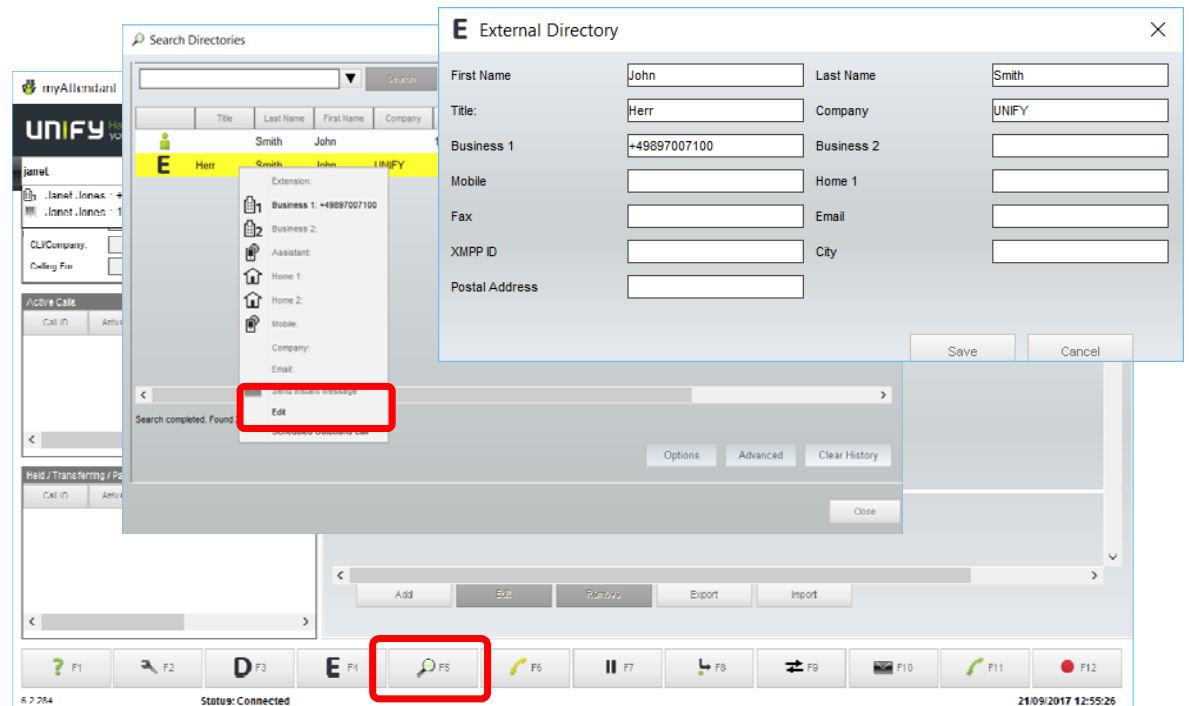

UC Suite - ODS Erweiterungen

OpenDirectory Service mit erweiterter LDAP Anbindung myAttendant

Erweiterte LDAP Anbindung mit neuen Feldern erlaubt flexiblere “Mapping” Optionen

- Kunden möchten weitere Felder ihrer Datenbank “mappen”
- **additiv 5 neue** flexible Datenfelder
- **Perfektes Zusammenspiel** in der Nutzung mit dem Datenbank-basierten Routing (ab V2R2) des Contact Centers , z.B. Service Level Bewertung / Routing

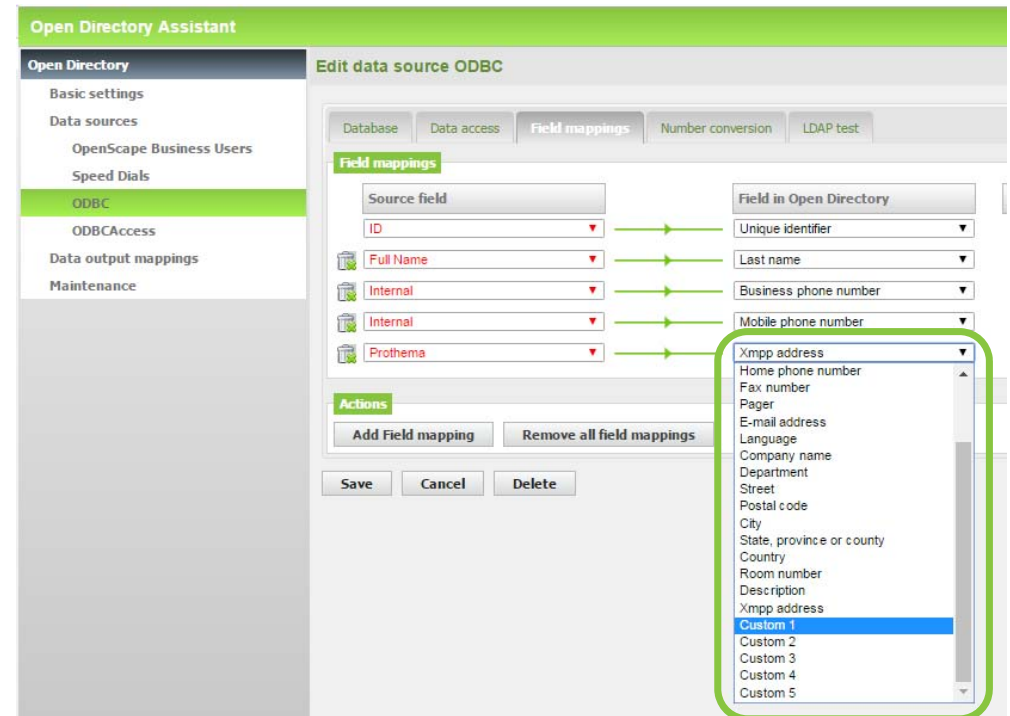

Agenda

- Highlights OSBiz Version 2 MR 4
- UC - Smart
- UC - Suite
- **Erweiterungen**
- ITSP & Service
- OpenScape Accounting + Welcome Modul
- Allgemeine Informationen
- Fragen & Antworten

Erweiterungen - Unified Directory

Erweiterungen um „Globales Verzeichnis“ für Telefonie und UC Smart User

Das Unified Directory bietet einen **einheitlichen Blick** auf OSBiz Verzeichnisse:

- Einheitliches Telefonbuch und Rufnummernanzeige über alle UC Clients und Phones
- Mit dem Unified Directory kann auf folgende Verzeichnisse zugegriffen werden...
 - Internes Verzeichnis (lokal und netzweit)
 - System Kurzwahl (max. 8.000 Einträge)
 - Persönliches Verzeichnis (UC-Smart / UC-Suite)
 - Globales Verzeichnis (non UC-User / UC-Smart)
 - Externes Verzeichnis (non UC-User / UC-Suite)

Erweiterungen - Unified Directory

Erweiterungen um „Globales Verzeichnis“ für Telefonie und UC Smart User

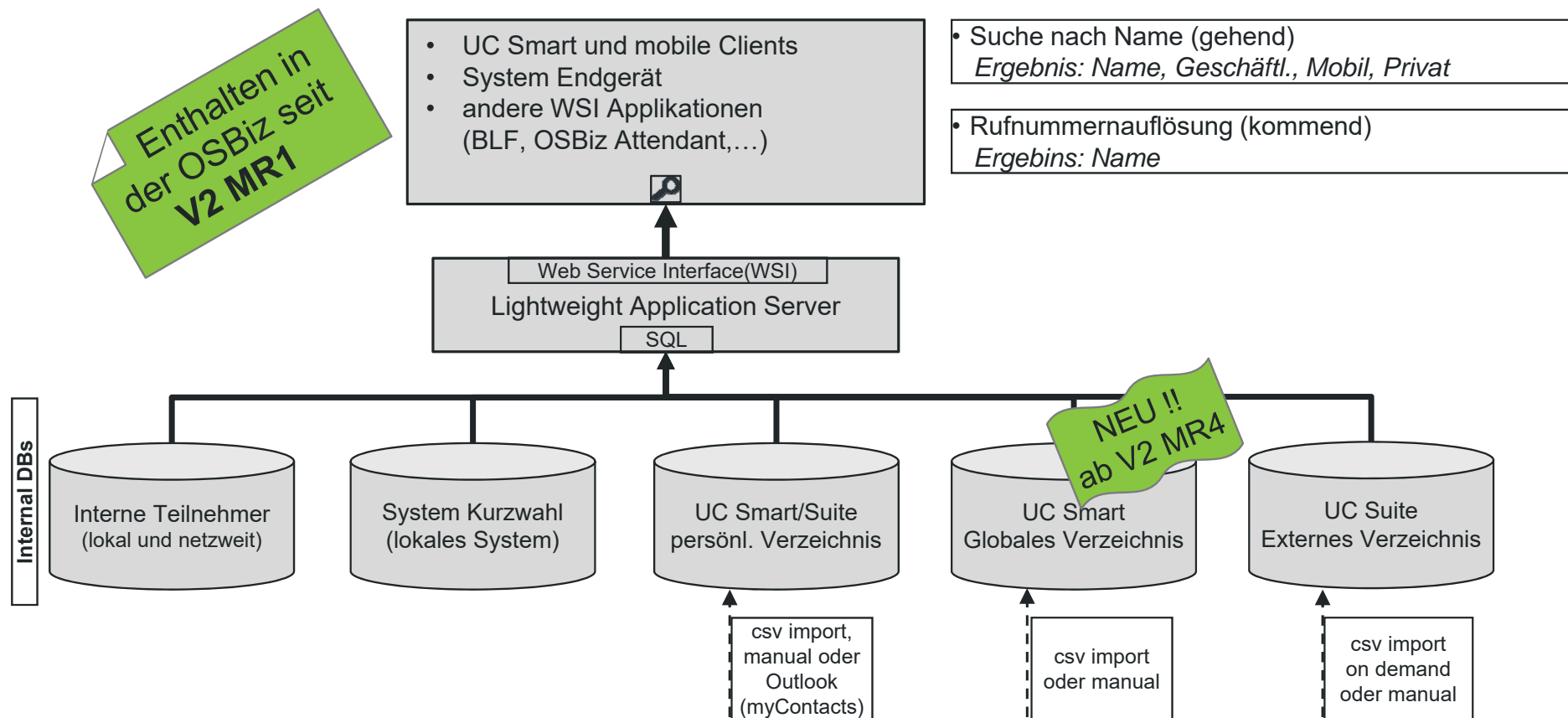

Erweiterungen - Application Launcher Optimierungen

Einstellbare „PopUp“ Optionen / Lizenzanpassung mit myAgent

1. Einstellbare „PopUp“

Optionen: „Aktion“ / Trigger kann jetzt eingestellt werden (Alle Anrufe / Eingehend / Ausgehend)

2. **Lizenzbedarf angepasst / reduziert** in Kombination mit myAgent: es wird nur noch eine myAgent + AppLauncher Lizenz benötigt.

Spart Kosten für den Kunden.

Verhindert „störende“ PopUps, z.B. bei ausgehenden Anrufen

| Name | Visible | Auto | Enable To | Edit |
|-------------|-------------------------------------|-------------------------------------|----------------|------|
| Telefonbuch | <input checked="" type="checkbox"/> | <input checked="" type="checkbox"/> | All Calls | Edit |
| Pag.Bianche | <input checked="" type="checkbox"/> | <input checked="" type="checkbox"/> | Incoming Calls | Edit |
| | | | Outgoing Calls | Edit |

Action Definition

Action Type: URL Visible in Popup

Name: Telefonbuch Start this action automatically

Inbound Call

Smith, John
2221095344
6985412975
London
Worcester, MA 01610

Google Maps Directory
CRM ERP
Stock Market

Erweiterungen - OpenScape DeskPhone CP205
Jetzt mit Gigabit Switch – ergänzt die DeskPhone Familie

Funktionsreiches Tischtelefon

- mit hervorragender Audio Qualität
- Ideal für Arbeitsplätze mit UC-/CTI-Unterstützung

Neu mit dem CP205:

- **Gigabit Ethernet Ports (10/100M/1000Mbit/s)**
- **Energy Efficient Ethernet (IEEE 802.3az)**

Single HFA / SIP Image für das CP200/205

Green IT

Weitere Informationen zum CP205 siehe hier:
[http://wiki.unify.com/wiki/OpenScape Desk Phone CP](http://wiki.unify.com/wiki/OpenScape_Desk_Phone_CP)

Erweiterungen – neue OpenScape Business S Freigabe Optionen für den Einsatz der OSBiz S in kleinen Systemumgebungen

Für kleinere Systemausbauten in Rechenzentren oder in virtuellen Umgebungen, mit geringen HW- / VM-Anforderungen, wird mit der OSBiz V2 MR4 die OpenScape Business S wie folgt freigegeben ...

Randbedingungen:

- nur für den UC-Smart Modus
- 1 CPU core @ 2,5 GHz
- 1 GB RAM
- 40 GB HD
- max. 50 HFA Workpoints
- Max. 50 UC-Smart User
- dynamisch bis zu max. 100 aktive Client WSI Sessions

Agenda

- Highlights OSBiz Version 2 MR 4
- UC - Smart
- UC - Suite
- Erweiterungen
- **ITSP & Service**
- OpenScape Accounting + Welcome Modul
- Allgemeine Informationen
- Fragen & Antworten

ITSP & Service - ITSP Erweiterung: Call Deflection

Optimiertes B-Kanal Verhalten bei Anrufumleitungsszenarien(AUL)

“Call Deflection” spart Leitungskapazitäten bei AUL Szenarien

- Bei AUL zu einem externen Teilnehmer werden Leitungen „ausgelöst“, im „Amt“ „verbunden“
- Auch für OSBiz Call Management Regeln mit externen Zielen
- „Call Deflection“ muss der jeweilige SIP Provider unterstützen

Editors: A. Hutton (Unify),
Gonzalo Salgueiro (Cisco)

11 Call Forwarding

The ability for the Enterprise to forward calls through the SIP Connect interface is considered a basic requirement. In order to forward a call the SIP-PBX can do either of the two alternatives:

- **Forwarding by initial INVITE** *Available already for all ITSPs since V1*
- **Forwarding by Call deflection** *New with V2R4*

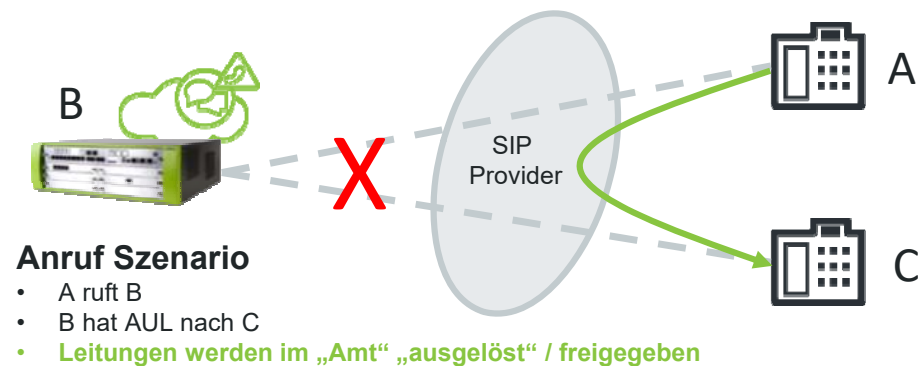

* Valid for CFU(unconditional), CFB(busy), CFNR(no reply)

ITSP & Service - ITSP Erweiterung: Call Deflection Optimiertes B-Kanal Verhalten bei Anrufumleitungsszenarien(AUL)

Das Leistungsmerkmal „Call Deflection“ kann nur bei Providern, die dieses unterstützen, im Einrichtungsprofil aktiviert werden - zur Zeit nur beim SIP Trunk der Telekom.

Wird Anrufwefterschaltung aktiviert, erfolgt bei einer Umleitung ins Amt, dort die Zusammenschaltung von Teilnehmer A und C.

Einrichtung - Wizards - Zentrale Telephonie - Internet-Telefonie

Internet-Telefonie Service Provider

Provider-Name: Telekom DeutschlandLAN SIP-Trunk Registered Mode

Provider aktivieren:

Sicherer Trunk:

Gateway Domain Name: sip-trunk.telekom.de

Provider-Registrar

Provider Registrar verwenden:

IP Adresse/Host-Name: sip-trunk.telekom.de

Port: 0

Reregistration-interval am Provider (s): 600

Provider-Proxy

IP Adresse/Host-Name: sip-trunk.telekom.de

Port: 0

Provider-Outbound-Proxy

Provider Outbound-Proxy verwenden:

IP Adresse/Host-Name: reg.sip-trunk.telekom.de

Port: 0

Provider-Leistungsmerkmale

Anrufwefterschaltung:

Hilfe Abbrechen Zurück OK & Weiter Daten löschen

ITSP & Service - ITSP Erweiterung: Leitung / Richtung

ITSP Leitungen können in verschiedene Richtungen konfiguriert werden

Erreichbarkeit erhöhen: Leitungen können z.B. nur für ankommende Gespräche reserviert werden

- ITSP Leitungen können in verschiedene Richtungen konfiguriert werden : eingehend / ausgehend / bidirektional
- Wie bereits vom ISDN bekannt, **jetzt verfügbar** für ITSP Leitungen
- Anforderung seitens unserer Partner / Kunden

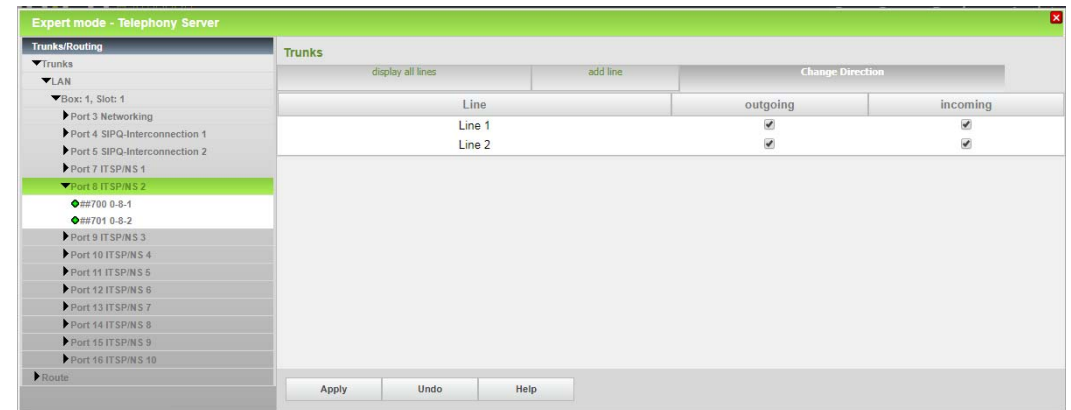

ITSP Leitungskonfiguration: Jede Leitung kann eine spezifische Richtung zugeteilt werden , eingehend, ausgehend oder in beide Richtungen

ITSP & Service - Serviceability

Suchfunktion in der UC Suite User Administration

Neue Suchfunktion im UC Suite Nutzerverzeichnis

- Erlaubt **eine schnelle Suche** nach UC Suite Usern
- Besonders sinnvoll für größere UC-Suite-Ausbaustufen
- Anforderung seitens unserer Partner / Kunden

The screenshots show the UC Suite User Administration interface. The top screenshot displays a search for 'jones' in the 'User Directory' module, resulting in a table with four entries. The bottom screenshot shows a search for 'jones' resulting in one entry, with a green box highlighting the search input and the search button.

| Extension | Login Name | Name | Department | Email |
|-----------|------------|----------------|------------|--------------------------------|
| 100 | 100 | John Smith | | michaeltroz@openscape.d emo |
| 101 | 101 | Janet Jones | | janetjones@openscape.de mo |
| 102 | 102 | Buddy Miller | | buddymiller@openscape.de mo |
| 103 | 103 | Natalie Dubois | | |

| Extension | Login Name | Name | Department | Email | Forward |
|-----------|------------|-------------|------------|-------------------------------|---------|
| 101 | 101 | Janet Jones | | janetjones@openscape.de mo | 171 |

ITSP & Service

Weitere V2R4 Mehrwerte

- **Support weiterer Betriebssysteme:** Windows Terminal Server 2016, Apple MAC OS 10.13 High Sierra
- Bei Nutzung des persönlichen Auto Attendant kann die Systemansage “Bitte hinterlassen Sie eine Nachricht nach dem Ton” aktiviert / deaktiviert werden
- UC Suite myPortal for Outlook: Unterstützung von HD Monitoren, auch mit verschiedenen Auflösungen “Elastic Resizing” wenn DPI Bildschirmanzeigen angepasst werden

Agenda

- Highlights OSBiz Version 2 MR 4
- UC - Smart
- UC - Suite
- Erweiterungen
- ITSP & Service
- **OpenScape Accounting + Welcome Modul**
- Allgemeine Informationen
- Fragen & Antworten

OpenScape Accounting + Welcome Modul

„Welcome“ - die Mehrwerte und Funktionen im Detail

- **Check In / Out**, auch für Gruppen
- Persönliche Daten, inkl. Änderungen
- Individuelle **“Tagessätze”** (1)
- Zimmer / Raum - Reservierung
- Buchungs Journal / Reservierung
- **Bezahlung** (prepaid/postpaid) (2)
- Telefon sperren / Namen ändern (3)
- Berechtigung (COS) setzen
- **Rechnung** inkl. Autom. Ausdruck
- **Individuelle Rechnung** (Sprache, etc.)

UNIFY QI Accounting ETB Welcome Administration

Edit Guest Group

Name: TCC R&D
Arrival Time: September 16, 2017 2:24:00 PM
Departure time: September 17, 2017 2:24:00 PM
Contact:
1. COS-Profile: COS 2-International
Daily rate: Daily Rate - [1.00000 €]
Access code type: Privat
Note: Very important Guests
Naming rule: :groupname: - :guestname:
Check In Guest Group Save

Guests

Room: 1000 - George Smith [0.00000 €]

Check in: September 15, 2017 12:59:10 PM
PIN: 00000
Room: OSBiz_30
2. Payment Type: Prepaid
Daily rate:
State: Checked In
COS-Profile:
3. Access code type:
Print voucher
Switch Command: Set PIN
 Update Display
 Lock Guest
 Unlock Guest
Save Load Original

Weitere Informationen siehe [OpenScape Accounting V3 Vertriebsinformation](#)

OpenScape Accounting + Welcome Modul

User basierte Lizenzierung, optimierter HW-Bedarf

Eine User basierte Lizenzierung erlaubt :

- **L30250-U622-B729** OpenScape Business Accounting Port License / **per Nutzer**
- **L30250-U622-B730** OpenScape Business Accounting Welcome License / **per Nutzer (bzw. Zimmer)**

Nur eine Applikation für **OpenScape Accounting + Welcome**. Installation auf nur einem PC / Server

OS Accounting + Welcome werden in einer Applikation bereitgestellt

| Operating System Name | Operating System Version |
|---|---|
| Server | |
| Windows Server 2008 32/64 Bit; Windows Server 2012; Windows Server 2016 | 2008, 2008 R2, 2012, 2012 R2, 2016 Essentials and 2016 Standard |
| Windows 7 (32 and 64 bit version) | Professional or Enterprise |
| Windows 8 (32 and 64 bit version) | |
| Windows 10 | Pro or Enterprise |
| Clients | |
| Windows 7 (32 and 64 bit version) professional or Enterprise | Service Pack: all SP Hot fixes: all available Security- & Update Patches |
| Windows 8 (32 and 64 bit version) | Service Pack: all SP Hot fixes: all available Security- & Update Patches |
| Windows 10 | Service Pack: all SP Hot fixes: all available Security- & Update Patches |
| Oracle 32 bit Client libraries | |

Minimal Server Hardware Requirements: 2GHz Processor, 2 GB RAM, 30 GB Hardisk

Weitere Informationen siehe **OpenScape Accounting V3 Vertriebsinformation**

OpenScape Accounting + Welcome Modul Voraussetzungen für die Nutzung

- OpenScape Accounting + Welcome nur in Verbindung mit OpenScape Business Einzelsystem - keine OSBiz Netzwerke
- Freigabe seitens „Accounting“ mit OpenScape Accounting V3 (geplant Mitte Dezember)
- OpenScape Accounting + Welcome mit OSBiz, Freigabe vorerst nur auf projektspezifischer Basis

OpenScape Accounting + Welcome Modul Management Applikation angepasst für SMB Kunden

OpenScape Accounting V3 ist eine leistungsstarke **Accounting + Guest / Hospitality Management Software** in nur einer Lösung:

1. **Accounting / Gebührensoftware** optimiert für das SMB Segment (Preisstruktur / Funktionen)
2. **Management Reporting:** Anrufstatistiken und Reporting, z.B. Auslastung Leitung, Erkennung Gebührenmissbrauch
3. **“Welcome Modul”** liefert additive Hospitality / Gäste Funktionen , z.B. Check IN / OUT, etc.

OS Accounting + Welcome – Installation auf einem Server / Client

Weitere Informationen siehe [OpenScape Accounting V3 Vertriebsinformation](#)

Agenda

- Highlights OSBiz Version 2 MR 4
- UC - Smart
- UC - Suite
- Erweiterungen
- ITSP & Service
- OpenScape Accounting + Welcome Modul
- **Allgemeine Informationen**
- Fragen & Antworten

OSBiz – OSBiz Version 2 MR 4

Allgemeine Informationen - Promotions

Unify bietet seinen Resellern einen zusätzlichen Aktionsrabatt von bis **zu 20 % für den Kauf von Circuit-Meeting Room Hardware / inkl. Lizenz** über Distribution (bis 30.06.2018).

Unify bietet seinen akkreditierten Resellern einen zusätzlichen Aktionsrabatt von bis **zu 20 % für den Kauf von OSBiz Software-Lizenzen** über Distribution (bis 31.01.2018).

Handeln Sie jetzt und verlängern Sie den abgelaufenen Software-Support für OpenScape Business Systeme, **Ersparnis bis zu 68% (bis 31.12.2017)**

Die Lizenzen müssen bis zum 31.01.18 aktiviert werden!!

Das CPsell!Now-Programm ist eine Verkaufsförderung für CP-Endgeräte und Zubehör und bietet einen **zusätzlichen Rabatt von 20% auf den Standard-Partner Preis** (bis 31.12.2017).

Agenda

- Highlights OSBiz Version 2 MR 4
- UC - Smart
- UC - Suite
- Erweiterungen
- ITSP & Service
- OpenScape Accounting + Welcome Modul
- Allgemeine Informationen
- **Fragen & Antworten**

OSBiz – OSBiz Version 2 MR 3
Q & A

Fragen & Antworten

ALSO

NT^{plus}
Die Telekommunikationsmarke.

... vielen Dank!

*Wir wünschen frohe Weihnachten und
einen Guten Rutsch ins Jahr 2018!!*

